

## PRÊTS EN COURS

- Même si en défaut de paiement -

	Mensualité
Maison	..... €
Voiture	..... €
Travaux	..... €
Autres: .....	..... €
.....	..... €
.....	..... €
.....	..... €
.....	..... €

## OUVERTURES DE CRÉDIT

Achat par correspondance	..... €
VISA/Mastercard ou autres	..... €
Cartes de magasins	..... €
Autres: .....	..... €
.....	..... €
.....	..... €
.....	..... €
.....	..... €
.....	..... €

## DETTES

Loyer	..... €
Dettes énergies (élec, gaz, eau)	..... €
TV/Téléphone/Internet/GSM	..... €
Hôpital	..... €
Huissier	..... €
Taxes, Impôts,...	..... €
Autres: .....	..... €
.....	..... €
.....	..... €
.....	..... €
.....	..... €
.....	..... €

### RENDEZ-VOUS



Pour un rendez-vous à la Médiation de Dettes, remettez ce document complété au secrétariat de la Médiation de Dettes.

**Ce document complété peut aussi être transmis par mail à : [laurence.duez@lalouviere-cpas.be](mailto:laurence.duez@lalouviere-cpas.be)**

### OÙ NOUS TROUVER?



Médiation/Energie  
Maison de la Solidarité  
Chaussée de Jolimont, 263  
7100 Haine-Saint-Pierre

Donné le ..... / ..... / .....  
Reçu complété le ..... / ..... / .....  
RDV le ..... / ..... / .....  
Médiateur: .....  
En ménage avec: .....



Ne pas oublier d'apporter tous vos justificatifs lors de votre rendez-vous. Si vous êtes en ménage, il faudra obligatoirement venir ensemble au premier rendez-vous.

# MON BUDGET

Médiation/Energie

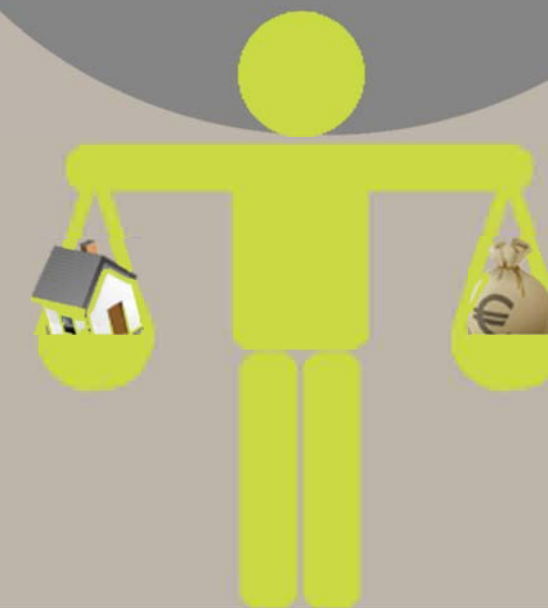

Nom: .....  
Prénom: .....  
Adresse: .....  
.....  
Téléphone: ..... 

Avec le soutien financier de la Wallonie



**Médiation de Dettes : 064/23.85.92**  
**Infor Énergie : 064/23.85.82**  
**Pôle Prévention Énergie : 064/23.85.91**  
**Fonds Mazout : 064/23.85.95**

Service « Médiations de dettes » agréé par la Région wallonne - matricule : RW/SMD/105



# REVENUS DU MENAGE



Revenus mensuels	Monsieur	Madame
Salaire	€	€
Allocations de chômage	€	€
Indemnités de mutuelle	€	€
Pension	€	€
Revenu d'intégration/CPAS	€	€
Allocations d'handicapé	€	€
Autres	€	€
<b>SOUS-TOTAL</b>	€	€

Autres revenus mensuels	Monsieur	Madame
Allocations familiales	€	€
Pension alimentaire reçue	€	€
Chèques repas	€	€
Indemnités de formation	€	€
Aides de la famille	€	€
Autres	€	€
<b>SOUS-TOTAL</b>	€	€

Revenus périodiques (:12)	Monsieur	Madame
Pécule de vacances	€	€
Rentes (invalidité,...)	€	€
Remboursement des contributions	€	€
Prime de fin d'année	€	€
Primes diverses	€	€
<b>SOUS-TOTAL</b>	€	€
<b>TOTAL DES REVENUS</b>	€	€

TOTAL DES REVENUS	€
TOTAL DES DEPENSES	€
<b>REVENUS - DEPENSES =</b>	€

DISPONIBLE

# DEPENSES DU MENAGE



LOGEMENT	Montant de la facture:	Case réservée au médiateur:
Loyer/Prêt hypothécaire	€	
Assurance incendie	€	
Autres charges locatives	€	
<b>Si propriétaire</b>		
Précompte immobilier	€	
Assurance vie	€	
<b>SOUS-TOTAL</b>	€	

ENERGIE / EAU	Montant de la facture:	Case réservée au médiateur:
Chauffage (gaz, mazout)	€	
Electricité	€	
Eau	€	
Autre chauffage	€	
<b>SOUS-TOTAL</b>	€	

FRAIS DU MENAGE	Montant de la facture:	Case réservée au médiateur:
Alimentation	€	
Frais bébé (langes, lait)	€	
Frais animaux (nourriture,...)	€	
Produits ménagers	€	
Taxe déchets	€	
Frais médico/pharmacie	€	
Frais scolaires et garde	€	
Vêtements + chaussures	€	
Frais de transport en commun (bus, train,...)	€	
<b>SOUS TOTAL</b>	€	

VEHICULE	Montant de la facture:	Case réservée au médiateur:
Prêt	€	
Assurance	€	
Taxe de circulation	€	
Carburant	€	
Entretiens et réparations	€	
Contrôle technique	€	
<b>SOUS-TOTAL</b>	€	

AUTRES FRAIS	Montant de la facture:	Case réservée au médiateur:
Impôts	€	
Pension alimentaire payée	€	
Cotisations syndicales	€	
Cotisations de mutuelle	€	
Epargne	€	
Aides familiales	€	
Autres:	€	
<b>SOUS-TOTAL</b>	€	

TV/INTERNET/GSM	Montant de la facture:	Case réservée au médiateur:
Téléphone + GSM	€	
Télédistribution	€	
Internet	€	
Câble	€	
Pack TV + internet	€	
Pack TV + internet + tel	€	
Redevance TV	€	
<b>SOUS TOTAL</b>	€	

LOISIRS	Montant de la facture:	Case réservée au médiateur:
Coiffeur, soins corporels	€	
Sport	€	
Fêtes (restaurant,...)	€	
Abonnement magazine	€	
Tabac	€	
Autres	€	
<b>SOUS-TOTAL</b>	€	

ASSURANCES	Montant de la facture:	Case réservée au médiateur:
Assurance familiale	€	
Assurance hospitalisation	€	
Assurance Epargne - pension	€	
Autres assurances	€	
<b>SOUS-TOTAL</b>	€	
<b>TOTAL DES DEPENSES</b>	€	€